UNIVERSITÉ LAVAL

Vice-rectorat à la recherche, à la création et à l'innovation
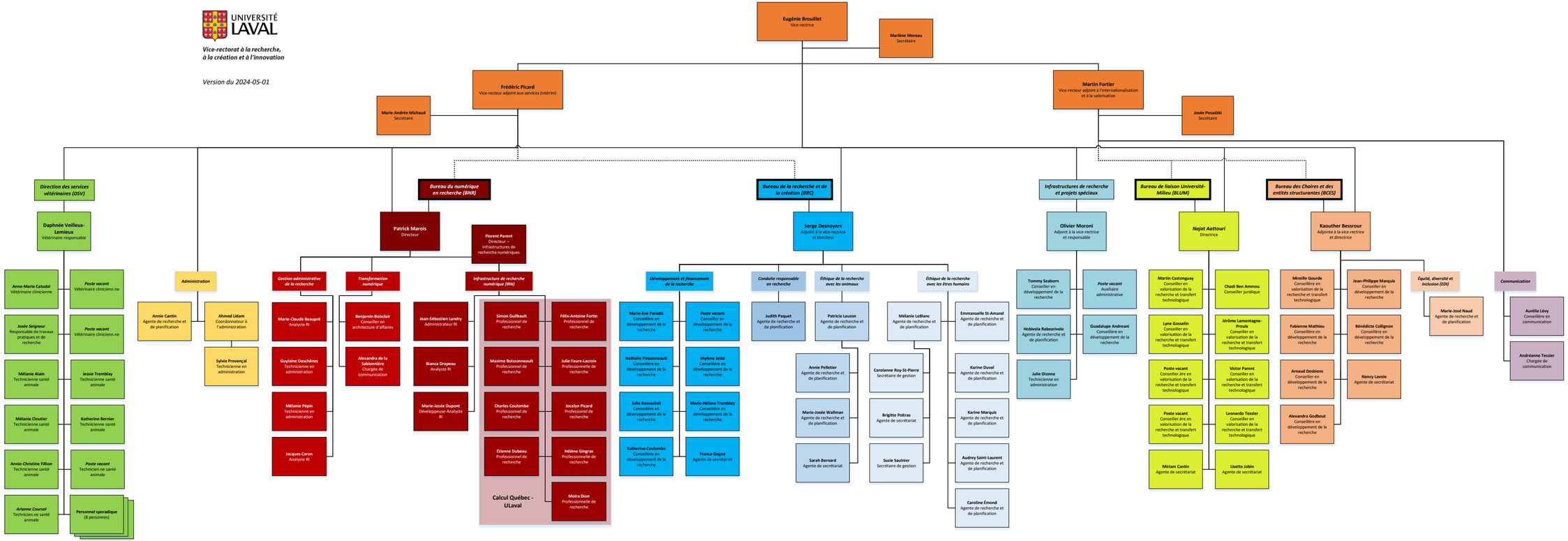
Version du 2024-05-01