UNIVERSITÉ LAVAL

Vice-rectorat à la recherche, à la création et à l'innovation

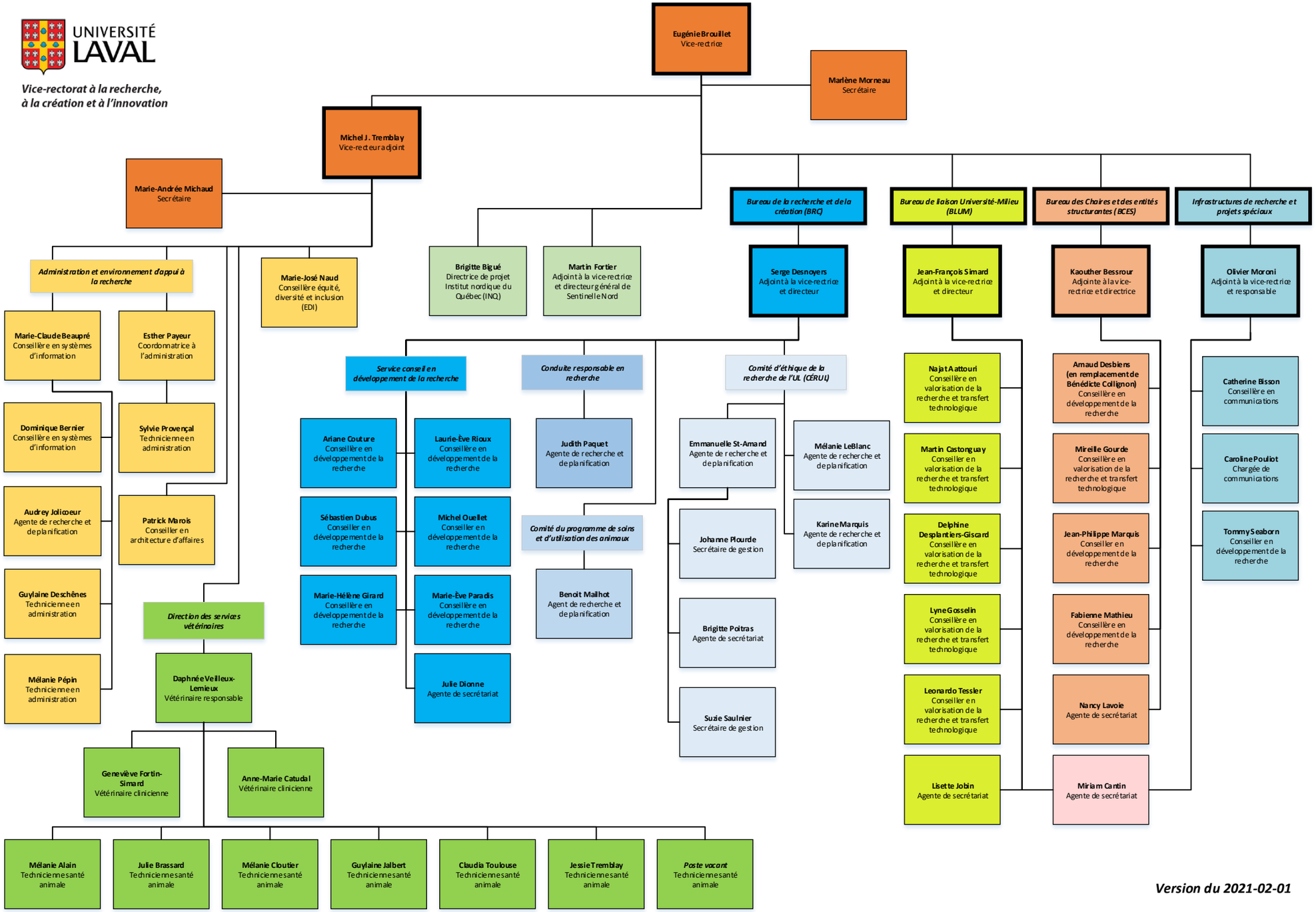

Version du 2021-02-01